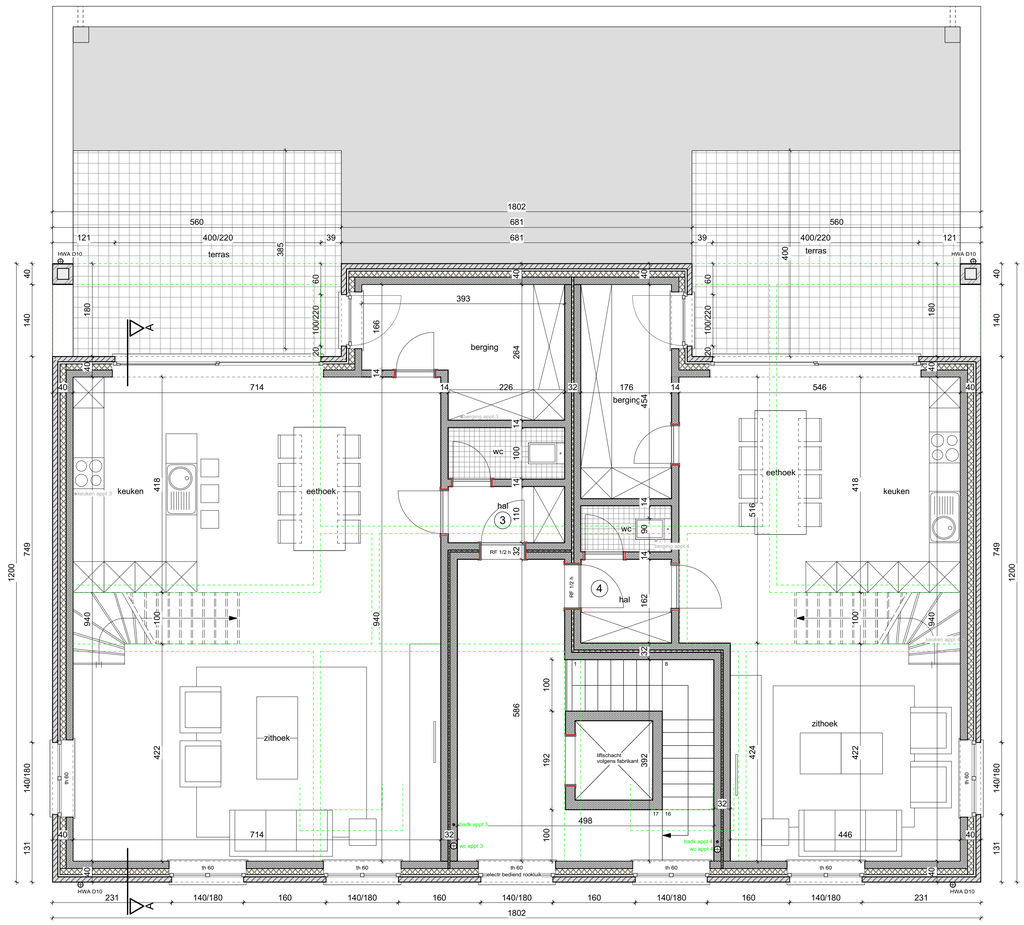

verdieping

zolder

linkerzijgevel

rechterzijgevel

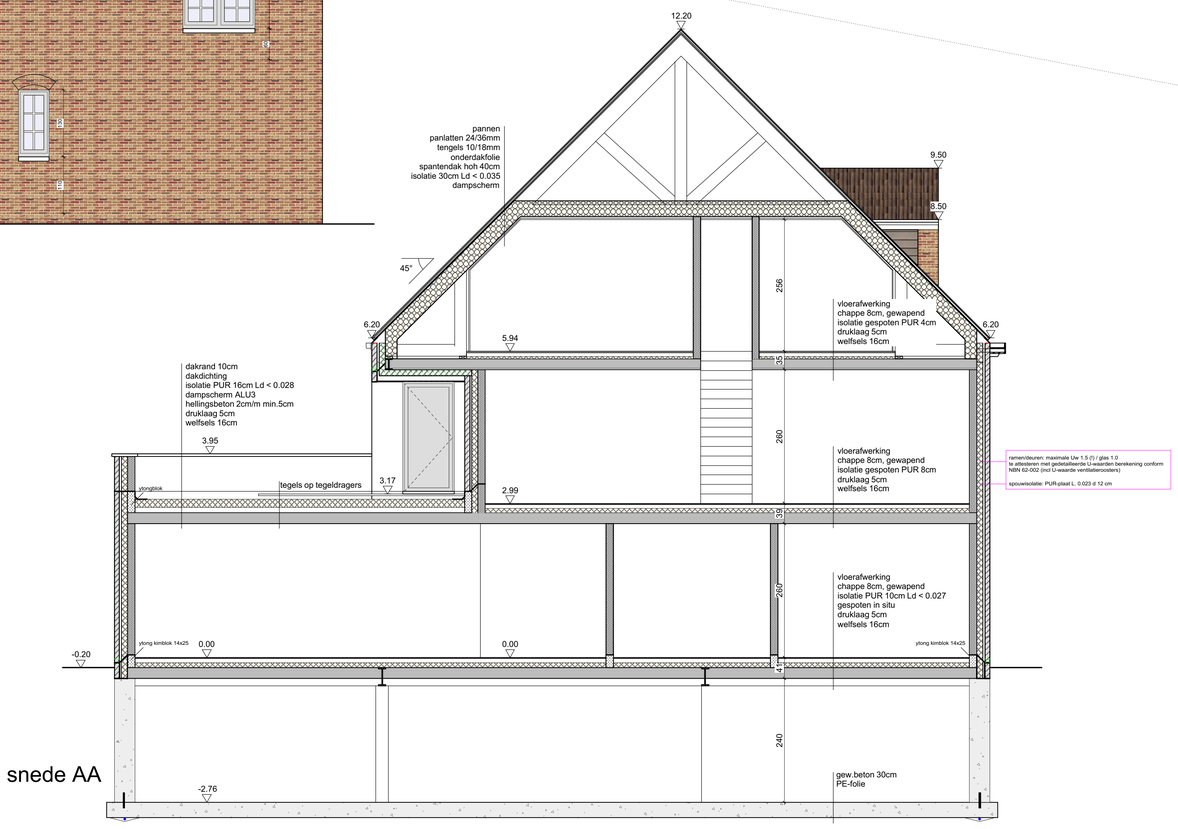

snede AA

datum : 20/10/2016

bouwheer

BVBV Trec
dhr R. Bemelmans (zaakvoerder)
Arkstraat 106/4
3620 Lanaken

0477 709 145

ARCHITECT
ontwerp: peter rutten
email: info@artchitect.be
steenkuilstraat 56
3620 dilsen-stokkem
tel: 0475 / 47.02.08
fax: 089 / 75.46.61

provincie:	LIMBURG
gemeente:	Lanaken
straat:	Bessemerstraat 440
kadaster :	2de afd, Sectie E, nr 26F3-G3

materialen	voor akkoord
01. gevelsteen : roodbruin rustiek	
02. dakpannen grijs antraciet	gebuur rechts
03. ramen/deuren : pvc beige-groen	Dhr-mevr Vanderstraeten - Meertens
04. dorpels: arduin	Besselerstraat 438
05. goten/afvoeren: zink	3620 Lanaken
06. plint : gecementeerd	

.....

bouwaanvraag : bouwen van 4 appartementen

verdieping - zolder - gevel links/rechts - snede AA

schaal: 1/50 /100 /250 /1000 /20000

ALGEMENE VOORWAARDEN :
De architect kan niet verantwoordelijk gesteld worden voor uitvoeringen door aannemer of opdrachtgever die niet conform met de plannen zijn. Het uitzetten van het gebouw geschied door de uitvoerder (aannemer of opdrachtgever). Deze zal de architect uitdrukkelijk en voorafgaand aan alle werken verzoeken het uitzetten van de buse te controleren. De werken mogen niet aangevat worden zonder uitdrukkelijke en schriftelijke toestemming van de architect. De uitvoerder (aannemer of opdrachtgever) verplicht zich om de bouwplaats ordelijk en netjes te houden en te plaatse gecontroleerd. De uitvoerder (aannemer of opdrachtgever) verplicht et zich bw op zijn kosten een stabiliteitsstudie te laten uitvoeren door een erkend IR bouwkunde. Deze laatste zal door de architect aangeduid worden op vraag van de uitvoerder. Alle constructiematen zijn derhalve ten titel van inlichting en verbinden noch architect noch opdrachtgever. Alle gegevens op de bouwplannen betreffende nutsleidingen zijn enkel ten titel van inlichting. De aannemer dient zelf de ligging van desbetreffende leidingen bij de maatschappijen na te trekken en ter plaatse te controleren.